CENTRALNA KOMISJA EGZAMINACYJNA

Arkusz zawiera informacje prawnie chronione do momentu rozpoczęcia egzaminu

Nazwa kwalifikacji: **Stylizacja ubioru i kreacja wizerunku**
Oznaczenie kwalifikacji: **MOD.15**
Numer zadania: **01**
Wersja arkusza: **SG**

Wypełnia zdający

Numer PESEL zdającego* | | | | | | | | | | |

Miejsce na naklejkę z numerem PESEL i z kodem ośrodka

Czas trwania egzaminu: **180** minut.

MOD.15-01-23.06-SG

EGZAMIN ZAWODOWY

Rok 2023

CZĘŚĆ PRAKTYCZNA

PODSTAWA PROGRAMOWA 2019

Instrukcja dla zdającego

1. Na pierwszej stronie arkusza egzaminacyjnego wpisz w oznaczonym miejscu swój numer PESEL i naklej naklejkę z numerem PESEL i z kodem ośrodka.
2. Na KARCIE OCENY w oznaczonym miejscu przyklej naklejkę z numerem PESEL oraz wpisz:
   - swój numer PESEL*,
   - oznaczenie kwalifikacji,
   - numer zadania,
   - numer stanowiska.
3. Sprawdź, czy arkusz egzaminacyjny zawiera 11 stron i nie zawiera błędów. Ewentualny brak stron lub inne usterki zgłoś przez podniesienie ręki przewodniczącemu zespołu nadzorującego.
4. Zapoznaj się z treścią zadania oraz stanowiskiem egzaminacyjnym. Masz na to 10 minut. Czas ten nie jest wliczany do czasu trwania egzaminu.
5. Czas rozpoczęcia i zakończenia pracy zapisze w widocznym miejscu przewodniczący zespołu nadzorującego.
6. Wykonaj samodzielnie zadanie egzaminacyjne. Przestrzegaj zasad bezpieczeństwa i organizacji pracy.
7. Po zakończeniu wykonania zadania pozostaw arkusz egzaminacyjny z rezultatami oraz KARTĘ OCENY na swoim stanowisku lub w miejscu wskazanym przez przewodniczącego zespołu nadzorującego.
8. Po uzyskaniu zgody zespołu nadzorującego możesz opuścić salę/miejsce przeprowadzania egzaminu.

Powodzenia!

** w przypadku braku numeru PESEL – seria i numer paszportu lub innego dokumentu potwierdzającego tożsamość*

Układ graficzny
© CKE 2020

Zadanie egzaminacyjne

Klientka poszukuje pełnej stylizacji do pracy. Jest pracownikiem banku na stanowisku doradcy finansowego. Oczekuje projektu stylizacji biznesowej, w której będzie wyglądać elegancko i profesjonalnie. Chciałaby wydobyć i podkreślić atuty swojej urody, sylwetki oraz zatuszować i optycznie skorygować niedoskonałości. Wykonaj projekt stylizacji dla klientki uwzględniając dokumentację zawierającą opis klientki oraz wybrane przez klientkę z katalogów elementy stylizacji. Na stylizację powinien składać się jeden wybrany z katalogu zestaw ubioru, tj. spódnica i bluzka wraz z dobranymi do ich uszycia tkaninami oraz zestaw dodatków, fryzura i makijaż.

Czas przeznaczony na wykonanie zadania wynosi 180 minut.

Ocenie będą podlegać 4 rezultaty:

- rysunek żurnalowy wybranej stylizacji ubioru - technika kredki, wraz z opisem oraz uzupełnionymi danymi księgi klienta - szablon 1,
- rysunek modelowy wybranej stylizacji - technika ołówka zaprojektowanej stylizacji wraz z opisem - szablon 2,
- projekt fryzury - technika kredki wraz z opisem typu kolorystycznego klientki - szablon 3,
- makijaż oka odwzorowany techniką kredki oraz uzupełniona karta klienta - szablon 4.

Opis klientki
Cechy sylwetki klientki
wzrost około 160 cm **wąskie ramiona** **średni biust** **talia wyraźnie zarysowana** **biodra bardzo szerokie i wyraźnie rozbudowane uda** **zgrabne łydki**
Wiek
około 30 lat
Cechy urody
włosy w kolorze jasnej rudości, gęste o długości ok. 30 cm do ramion **cera jasna z licznymi piegami** **tęczówka oka zielona**
Kształt twarzy
okrągła

Elementy stylizacji wybrane przez klientkę z katalogów

Fasony spódnic

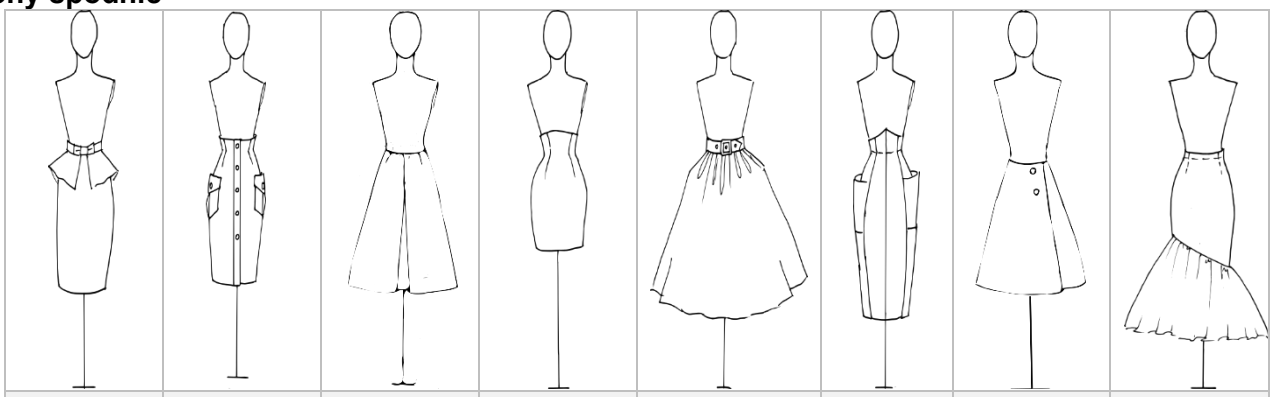

1	2	3	4	5	6	7	8

Pobierz więcej arkuszy z zawodowe.edu.pl

Fasony bluzek

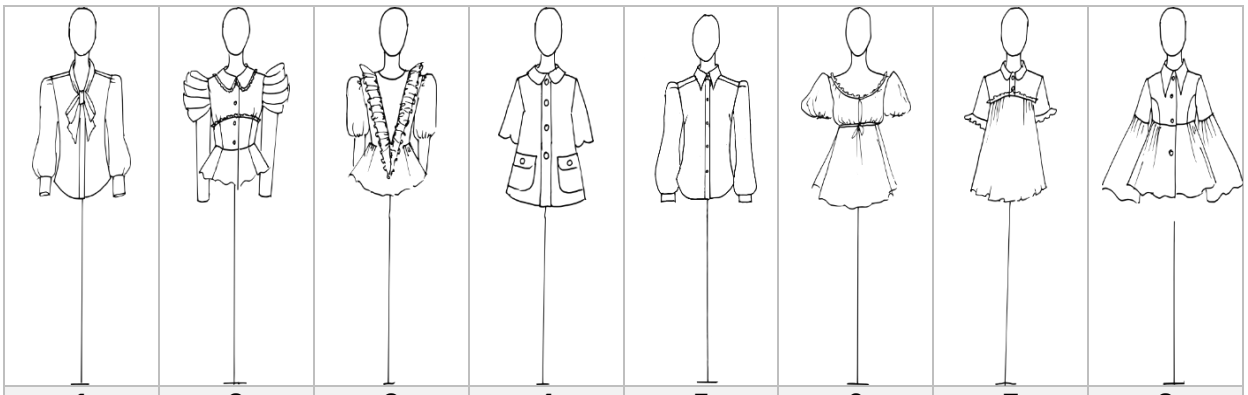

1	2	3	4	5	6	7	8

Zestawy dodatków

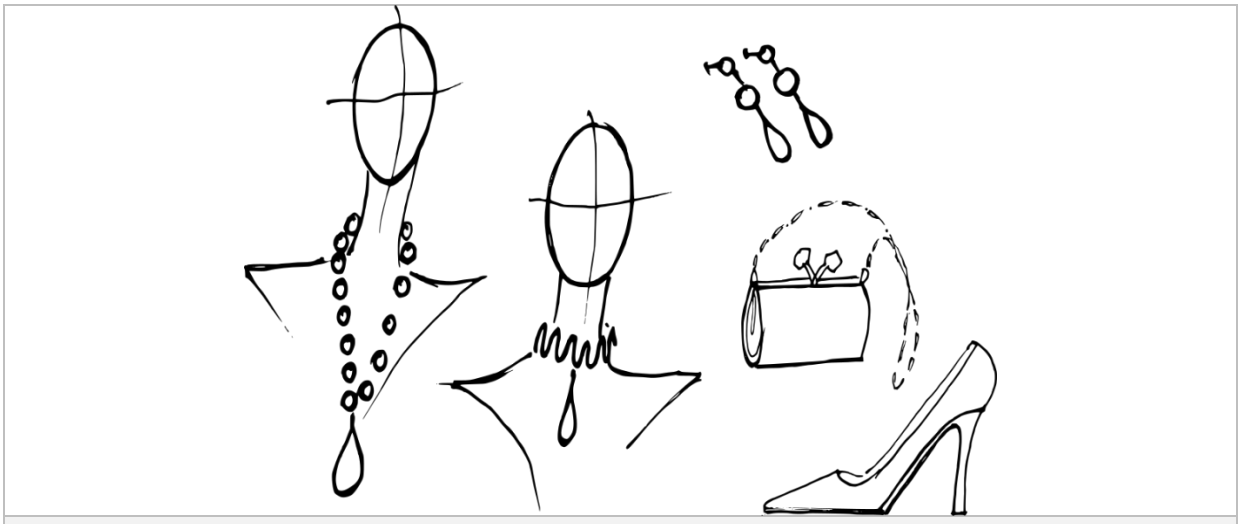

Zestaw 1

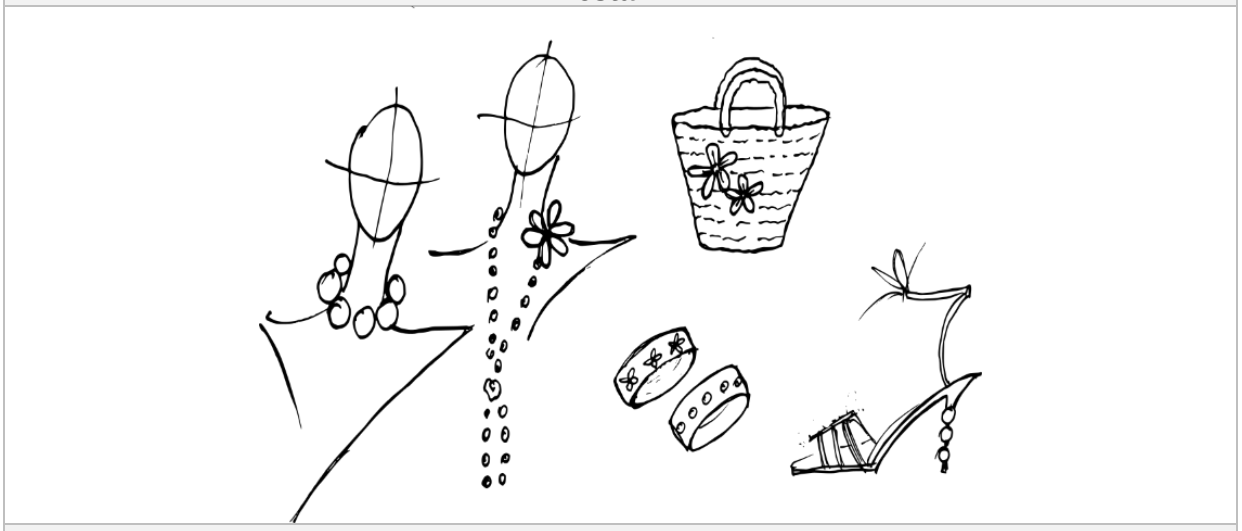

Zestaw 2

Pobierz więcej arkuszy z zawodowe.edu.pl

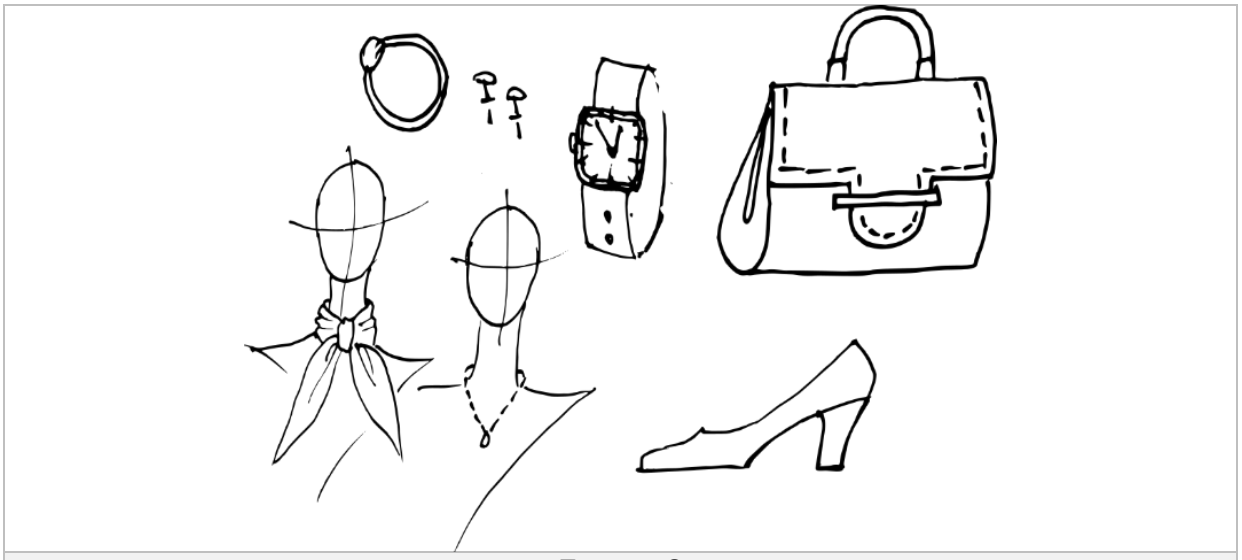

Zestaw 3

Arkusz pobrany z zawodowe.edu.pl

Bluzka - tkaniny, wzory i kolory

jedwab z elastanem w kolorze białym	**żorżeta wełniana w kolorze szarym**	**satyna elastyczna w kolorze pomarańczowym**
		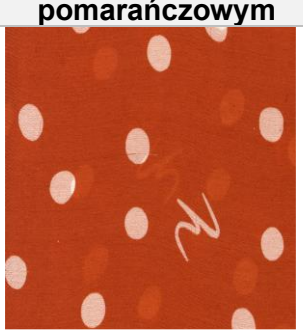
żorżeta poliestrowa drukowana	**muślin drukowany**	**wiskoza drukowana**

Spódnica - tkaniny, desenie i kolory

wełna	**tropik**	**jersey**
	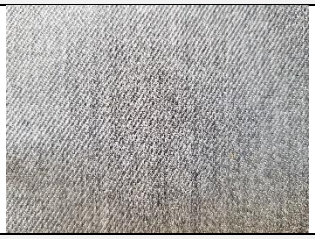	
prince de galles	**gabardyna**	**żakard**

zawodowe.edu.pl - arkusze CKE i pytania egzaminacyjne

Formy fryzur

fryzura 1	**fryzura 2**	**fryzura 3**
fryzura 4	**fryzura 5**	**fryzura 6**

Cienie do powiek i technika makijażu oka

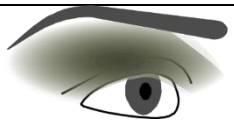	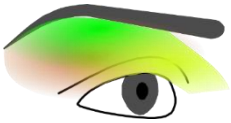
makijaż 1	**makijaż 2**
makijaż 3	**makijaż 4**

Kolory makijażu ust

Kolor 1	**Kolor 2**	**Kolor 3**	**Kolor 4**

Pobierz więcej arkuszy z zawodowe.edu.pl

Szablon 1 Rysunek żurnalowy wybranej stylizacji ubioru - technika kredki, opis sylwetki i księga klienta.

Schemat sylwetki

Opis sylwetki

……
……
……
……
……

Arkusz pobrany z zawodowe.edu.pl

Księga klienta

typ sylwetki rozpoznany na podstawie opisu klientki i schematu sylwetki	……..…….
Wybrana tkanina do projektowania bluzki *(należy wpisać rodzaj tkaniny)*	……. ……. …….
Wybrana tkanina do projektowania spódnicy *(należy wpisać rodzaj tkaniny)*	……. ……. …….
Wybrany zestaw dodatków *(należy wpisać numer zestawu dodatków)*	……

zawodowe.edu.pl - darmowa platforma egzaminów zawodowych

Szablon 2 Rysunek modelowy wybranej stylizacji wraz z opisem - technika ołówka.

Bluzka i spódnica dobrane do cech anatomicznych budowy klientki	
bluzka	**spódnica**

Opis modelu bluzki

……
……
……
……
……
……

Opis modelu spódnicy

……
……
……
……
……
……

Darmowe egzaminy zawodowe: zawodowe.edu.pl

Szablon 3 Projekt fryzury - technika kredki oraz opis

Opis typu kolorystycznego klientki

……
……
……
……

Wybrana forma fryzury klientki nr ……

Opis kształtu twarzy klientki

……
……
……
……
……

Więcej materiałów znajdziesz na zawodowe.edu.pl

Szablon 4 Makijaż oka odwzorowany techniką kredki oraz karta klienta

Numer wybranego makijażu oka nr …….

Wybrany kolor makijażu ust nr……..

zawodowe.edu.pl - darmowa platforma egzaminów zawodowych