CENTRALNA KOMISJA EGZAMINACYJNA

Arkusz zawiera informacje prawnie chronione do momentu rozpoczęcia egzaminu

Nazwa kwalifikacji: **Stylizacja ubioru i kreacja wizerunku**
Symbol kwalifikacji: **MOD.15**
Numer zadania: **01**
Wersja arkusza: **SG**

Wypełnia zdający

Numer PESEL zdającego* | | | | | | | | | | |

Miejsce na naklejkę z numerem PESEL i z kodem ośrodka

Czas trwania egzaminu: **150** minut.

MOD.15-01-24.06-SG

EGZAMIN ZAWODOWY

Rok 2024

CZĘŚĆ PRAKTYCZNA

PODSTAWA PROGRAMOWA 2019

Instrukcja dla zdającego

1. Na pierwszej stronie arkusza egzaminacyjnego wpisz w oznaczonym miejscu swój numer PESEL i naklej naklejkę z numerem PESEL i z kodem ośrodka.
2. Na KARCIE OCENY w oznaczonym miejscu przyklej naklejkę z numerem PESEL oraz wpisz:
   - swój numer PESEL*,
   - oznaczenie kwalifikacji,
   - numer zadania,
   - numer stanowiska.
3. Sprawdź, czy arkusz egzaminacyjny zawiera 11 stron i nie zawiera błędów. Ewentualny brak stron lub inne usterki zgłoś przez podniesienie ręki przewodniczącemu zespołu nadzorującego.
4. Zapoznaj się z treścią zadania oraz stanowiskiem egzaminacyjnym. Masz na to 10 minut. Czas ten nie jest wliczany do czasu trwania egzaminu.
5. Czas rozpoczęcia i zakończenia pracy zapisze w widocznym miejscu przewodniczący zespołu nadzorującego.
6. Wykonaj samodzielnie zadanie egzaminacyjne. Przestrzegaj zasad bezpieczeństwa i organizacji pracy.
7. Po zakończeniu wykonania zadania pozostaw arkusz egzaminacyjny z rezultatami oraz KARTĘ OCENY na swoim stanowisku lub w miejscu wskazanym przez przewodniczącego zespołu nadzorującego.
8. Po uzyskaniu zgody zespołu nadzorującego możesz opuścić salę/miejsce przeprowadzania egzaminu.

Powodzenia!

** w przypadku braku numeru PESEL – seria i numer paszportu lub innego dokumentu potwierdzającego tożsamość*

Układ graficzny
© CKE 2023

Ćwicz na zawodowe.edu.pl - testy i arkusze egzaminacyjne

Zadanie egzaminacyjne

Klient poszukuje stylizacji w stylu ponadczasowym smart casual, odpowiedniej na jesienną aurę. Stylizacja smart casual przeznaczona będzie do pracy w biurze i na wieczorne wyjście do kina lub teatru oraz oficjalne przyjęcie rodzinne. Oczekuje, że uzupełnieniem tej stylizacji będzie projekt fryzury i zarostu dobrany do kształtu twarzy.
Projekt stylizacji wykonaj w oparciu o informacje zawarte w opisie klienta oraz wybranych z katalogu przez klienta elementów stylizacji. Na stylizację powinny składać się wybrane z katalogu fasony: okrycia wierzchniego, marynarki, spodni, koszuli, butów, zestawu dodatków, kształt fryzury oraz zarostu.
Projekt stylizacji wykonaj na załączonych szablonach.

Czas przeznaczony na wykonanie zadania wynosi 150 minut.

Ocenie będą podlegać 4 rezultaty:

- Uzupełniona *Księga klienta*,
- Rysunek żurnalowy wybranej stylizacji ubioru – technika kredki - szablon 1,
- Rysunek modelowy wybranej stylizacji na schemacie sylwetki – technika ołówka - wraz z opisem modelu - szablon 2,
- Projekt fryzury i zarostu – technika kredki – szablon 3.

Opis klienta

Cechy sylwetki klienta	**wysoki**
	szczupły
	wąskie biodra rozbudowane ramiona
	umięśniony
Wiek	20-25 lat
Cechy urody	włosy w kolorze czarnym o brązowym odcieniu, gęste o długości około 15 cm w górnej partii głowy i około 5 cm w partiach bocznych i tylnej partii, liczne zaburzenia porostu w partii grzywki
	kolor tęczówki oka piwna
	karnacja cery jasna alabastrowa
Kształt twarzy	kwadratowa

Arkusz pobrany z zawodowe.edu.pl

Elementy stylizacji wybrane przez klienta z katalogu

Fasony obuwia

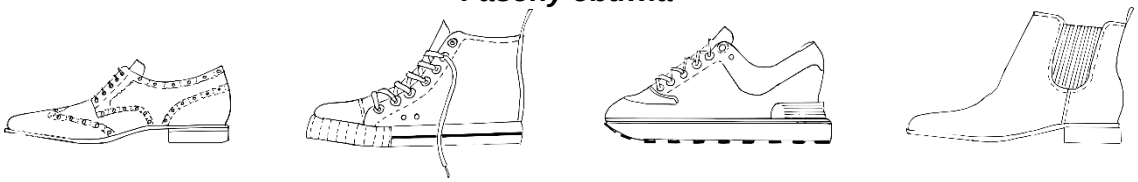

Półbuty skórzane	Trampki materiałowe	Snakersy kolorowe	Sztyblety skórzane
1	2	3	4

Fasony koszul

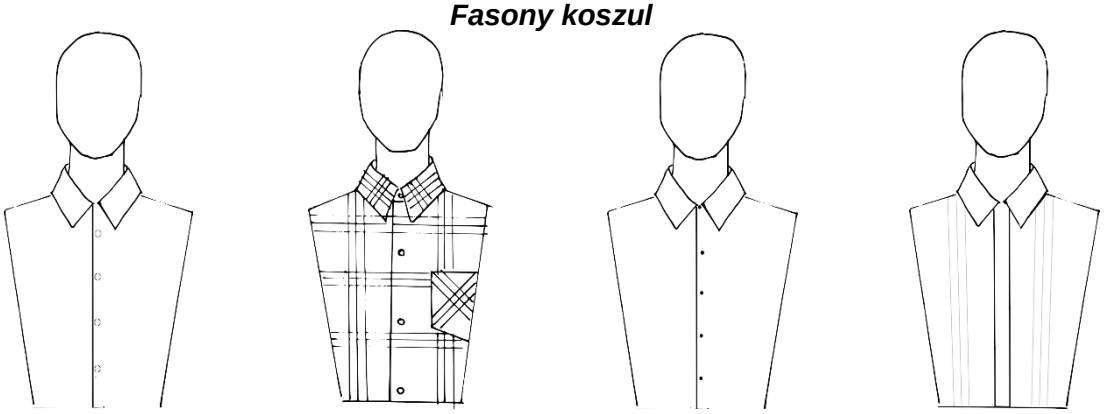

Błękitna elanobawełna	Flanela w kolorową kratę	Jedwabna satyna ecru	Biała satyna bawełniana
1	2	3	4

Fasony okryć wierzchnich

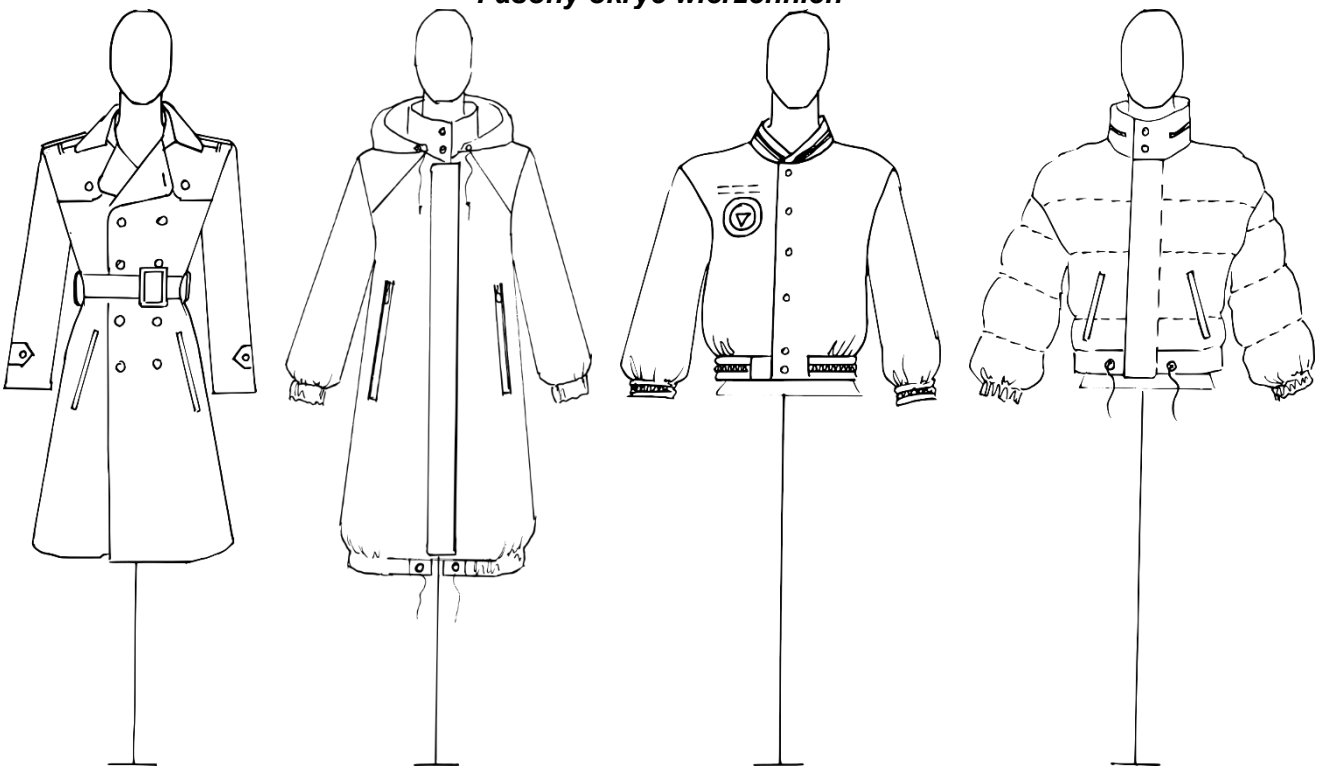

Trencz z beżowej elanobawełny	Parka z brązowej elanobawełny	Bomberka z bordowej dzianiny	Kurtka puchowa z czerwonego ortalionu
1	2	3	4

Pobierz więcej arkuszy z zawodowe.edu.pl

Fasony marynarek

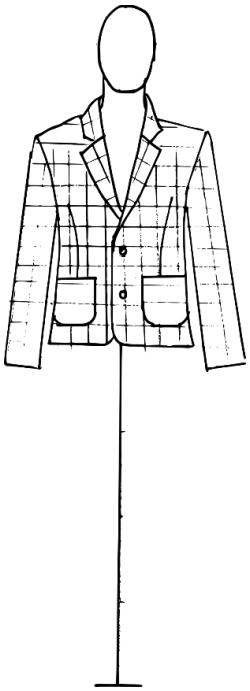

Marynarka klasyczna wełniana w granatową kratę

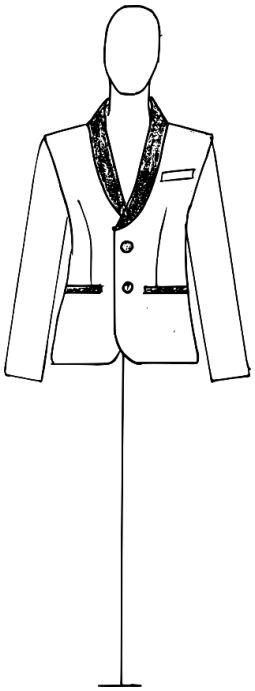

Marynarka z aksamitu wykończona czarną satyną

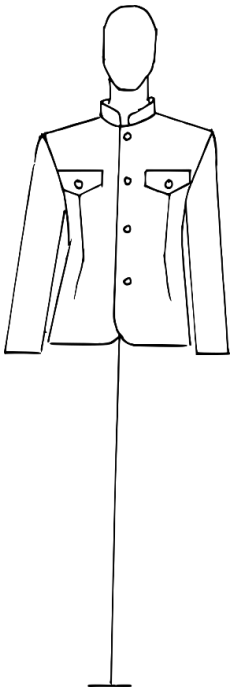

Marynarka bawełniana z zielonego moro

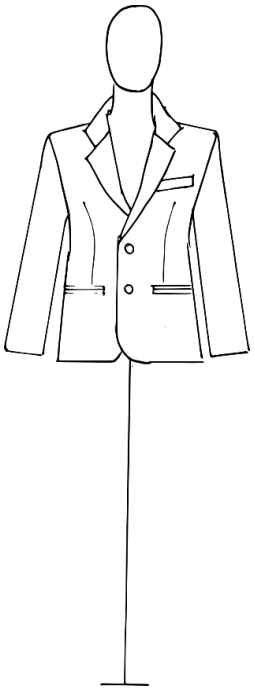

Marynarka bordowa z elanowełny

1	2	3	4

Fasony spodni

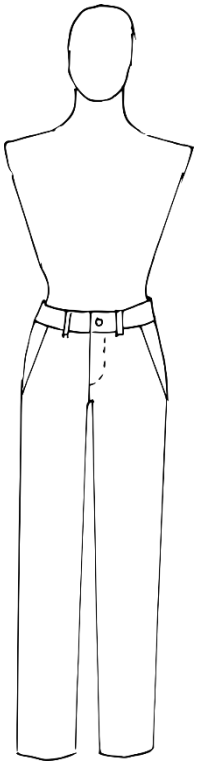

Spodnie z granatowej elanobawełny z elastanem

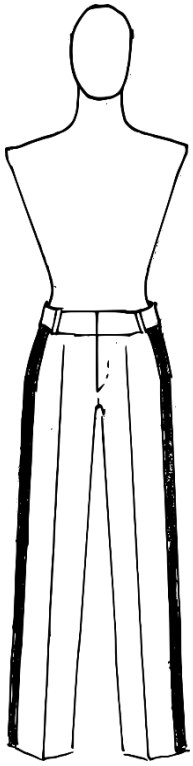

Spodnie z aksamitu z czarnymi satynowymi lampasami

Spodnie z szarej dzianiny

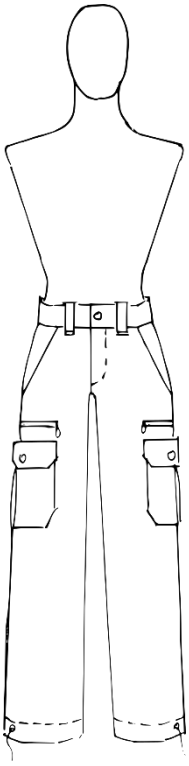

Spodnie moro z zielonej elanobawełny

1	2	3	4

Dla nauczycieli: zawodowe.edu.pl - monitoring klas i generowanie egzaminów

Dodatki

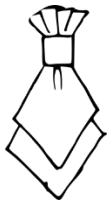

musznik

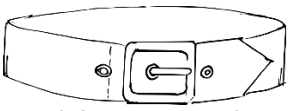

skórzany pasek

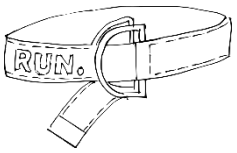

pasek z tkaniny bawełnianej

1	2		3

filcowy kapelusz

czapka bejsbolowa

parasol

czapka z akrylu

4	5	6	7

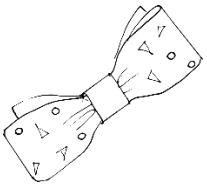

mucha

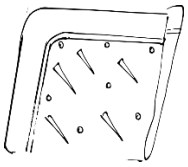

poszetka

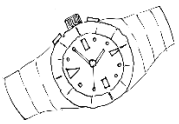

sportowy zegarek

zegarek klasyczny

8	9	10	11

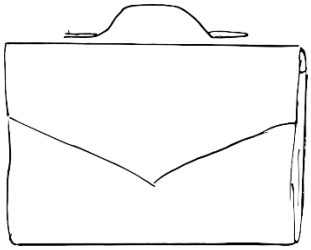

skórzana teczka

torba parciana

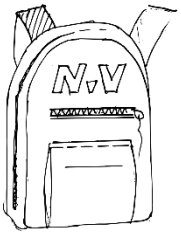

plecak z nieprzemakalnej tkaniny

12	13	14

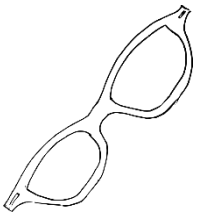

okulary

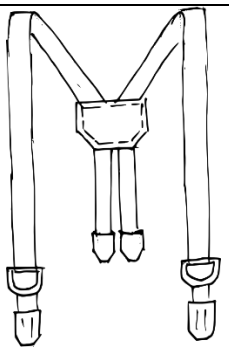

szelki czarne

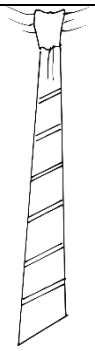

kolorowy krawat

15	16	17

zawodowe.edu.pl - arkusze CKE i pytania egzaminacyjne

Formy fryzur

1	2	3	4

Formy zarostu

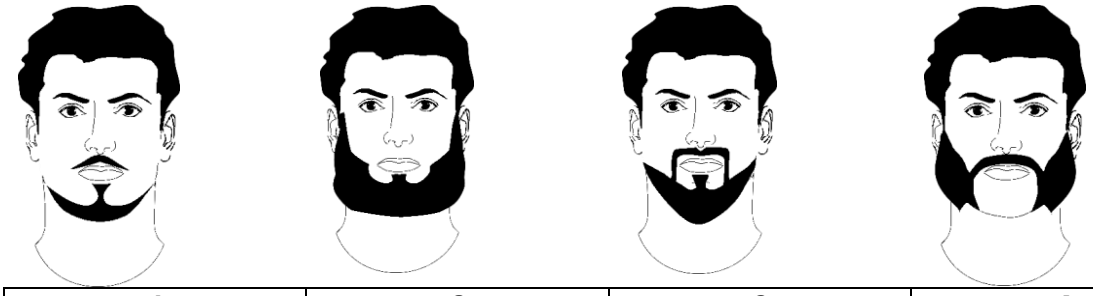

1	***2***	***3***	***4***

Narzędzia dla nauczycieli zawodowych: zawodowe.edu.pl

Księga klienta

Wybrany fason okrycia wierzchniego	Nr ubioru wybranego z katalogu: …… Opis fasonu / nazwa ……..……..…….. ..……..…
Wybrany fason marynarki	Nr ubioru wybranego z katalogu: …… Opis fasonu / nazwa ……..……..…….. ..……..…
Wybrany fason spodni	Nr ubioru wybranego z katalogu: …… Opis fasonu / nazwa ……
Wybrany fason koszuli	Nr ubioru wybranego z katalogu: …… Opis fasonu / nazwa ……..……..…….. ..……..…
Wybrane dodatki i buty	Numery dodatków wybranych z katalogu: …… …… Numer fason butów wybranego z katalogu: ……
Opis kształtu sylwetki klienta ……..……..…… ……..……..…… ……..……	

Więcej materiałów znajdziesz na zawodowe.edu.pl

Szablon 1. Rysunek żurnalowy wybranej stylizacji ubioru – technika kredki

Spodnie koszula i marynarka	Okrycie wierzchnie
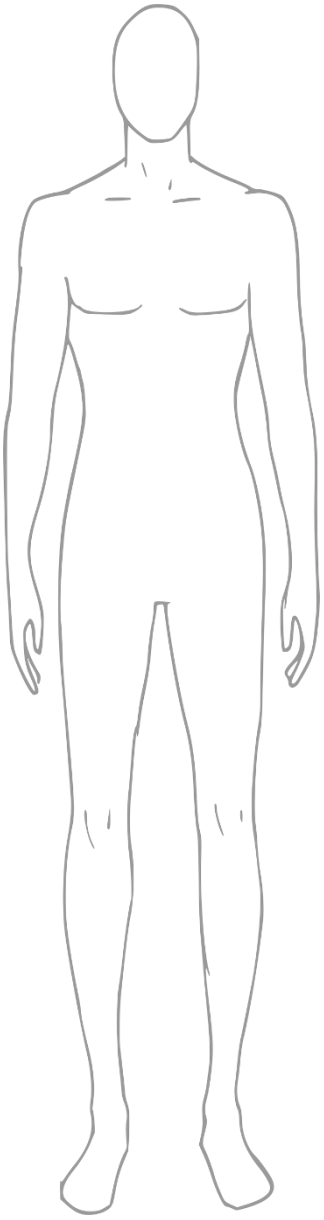	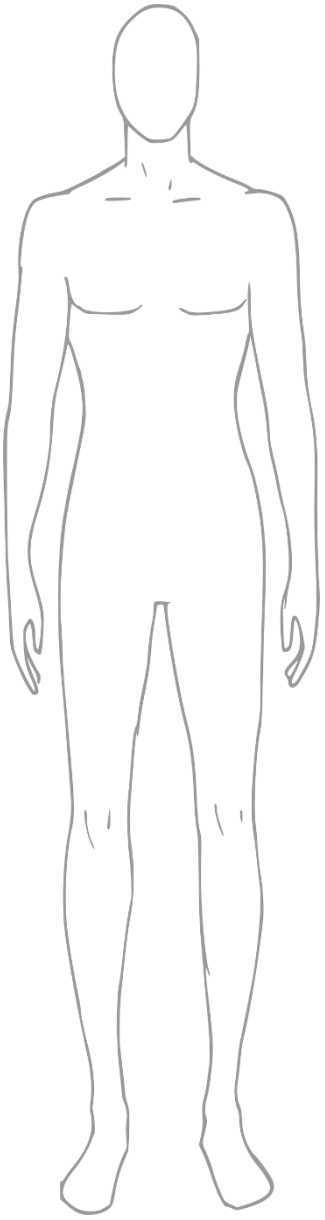
schemat 1.1	schemat 1.2

Darmowe egzaminy zawodowe: zawodowe.edu.pl

Szablon 2. Rysunek modelowy – technika ołówka - wraz z opisem modelu

Schemat 2.1 Rysunek modelowy wybranej marynarki

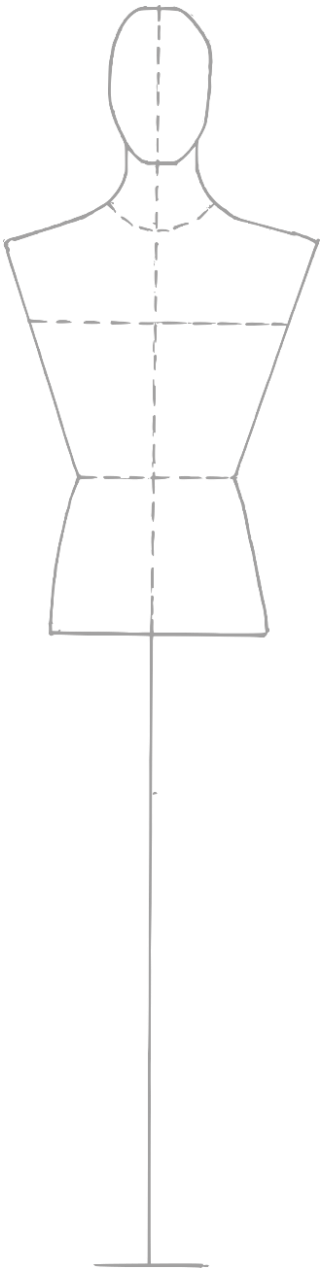

schemat 2.1.1 – przód

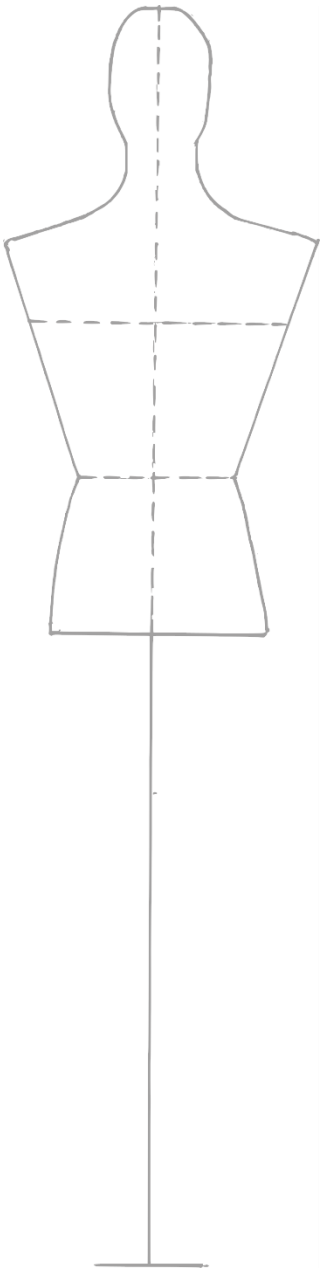

schemat 2.1.2 – tył

Opis modelu

……

……

……

……

……

……

Narzędzia dla nauczycieli zawodowych: zawodowe.edu.pl

Schemat 2.2 Rysunek modelowy wybranych spodni

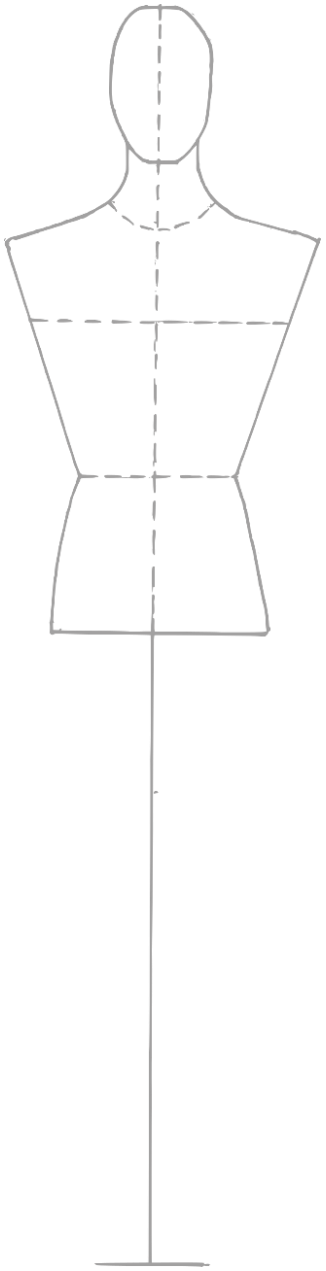

schemat 2.2.1 – przód

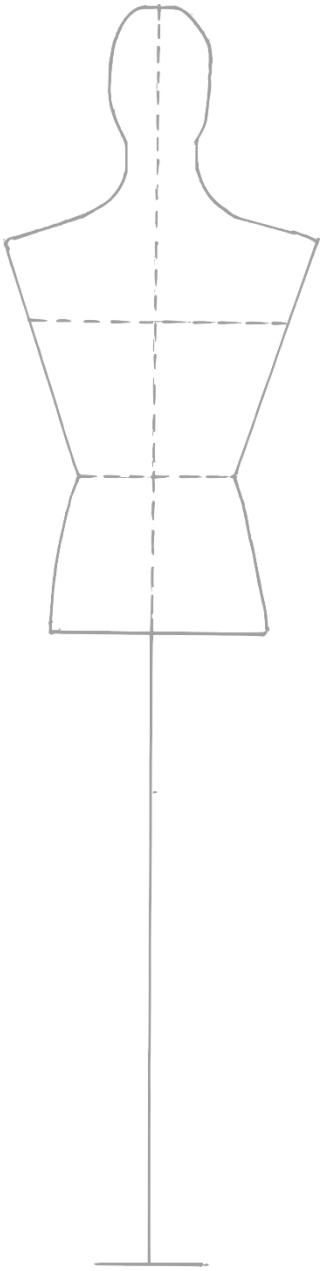

schemat 2.2.2 – tył

Opis modelu

……

……

……

……

……

zawodowe.edu.pl - darmowa platforma egzaminów zawodowych

Szablon 3. Rysunek fryzury i zarostu – technika kredki

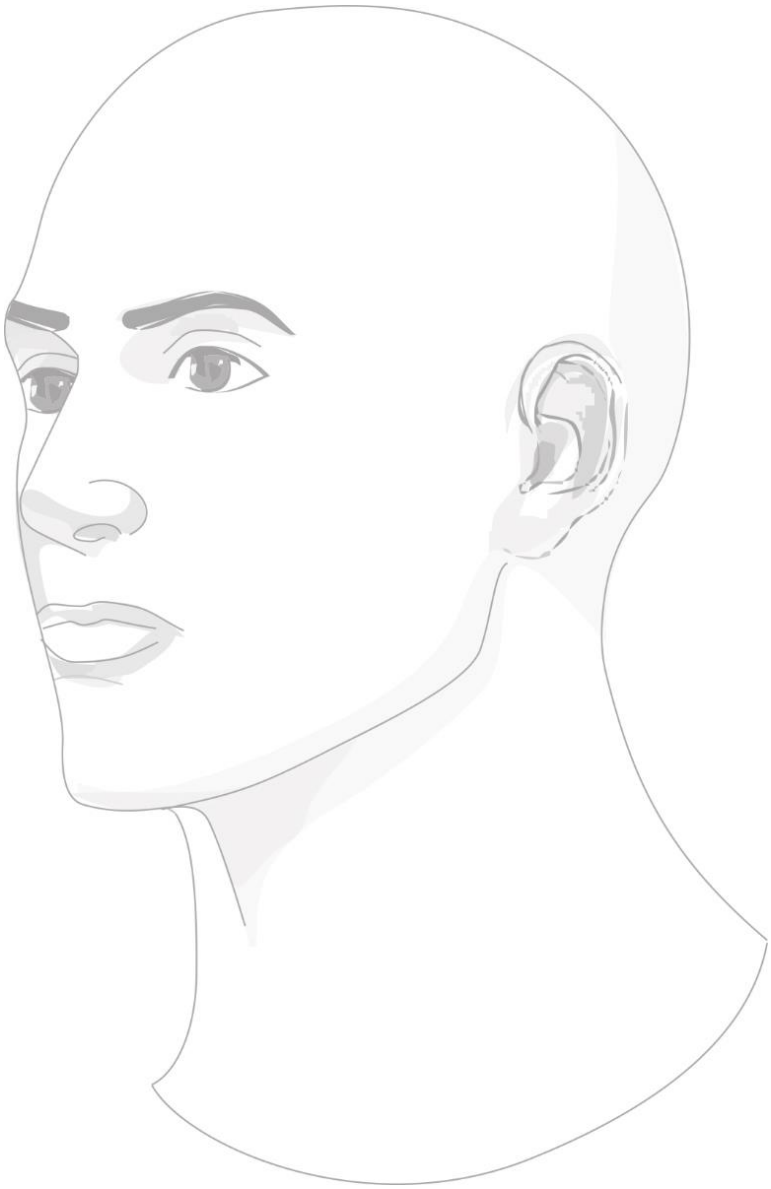

Numer formy fryzury: …..……

Numer projektu zarostu: …….

Dla nauczycieli: zawodowe.edu.pl - monitoring klas i generowanie egzaminów